

めぐみ

ガラシアニュース
<http://www.gratia.or.jp/>

2026
No. 184



目次

新年度を迎えるに当たって
就任のご挨拶
緩和ケア内科／緩和ケア外科を開設しました
病院・老健ボランティア募集
診察のご案内

お知らせ

■2026年4月からの外来診察表を
載せています



新年度を迎えるに当たって



ガラシア病院 院長
田村 信司

ようやく日差しも暖くなり、新たな年度を迎える季節となりました。

新年度には、兵庫県立西宮病院副院長の安永祐一先生を副院長としてお迎えすることとなりました。安永先生は日本消化器病学会、日本消化器内視鏡学会の専門医・指導医としてご活躍されており、ガラシア病院の医療レベルの向上のみならず、病院運営にもご尽力いただく予定です。

また、令和7年4月には中島恭哉整形外科部長、川西賢秀外科部長にも着任いただきました。多くの医療機関で医師不足が課題となっている中、このように充実した体制で診療を行えることを大変ありがたく感じております。今回の診療報酬改定により、急性期病院では入院期間のさらなる短縮が求められています。当院では急性期病院との連携をより一層強化し、患者様を円滑に在宅療養へとつなげていく体制を整えています。また、在宅療養をされている高齢者の方々を支えるバックアップ

機能も担っています。今後、急性期病院では軽症患者の受け入れが難しくなることも想定されますが、当院ではより多くの患者様を受け入れられるよう医療の質の向上に努め、安心して在宅で療養していただける環境づくりを進めてまいります。

高齢者の医療や療養に関する制度は多岐にわたり、利用方法が分かりにくいと感じられる方も多いかと思えます。どうか一人で抱え込まず、遠慮なくご相談ください。

ガラシア会では、地域包括ケア病床、回復期リハビリテーション病床、緩和ケア病棟（ホスピス）を有するガラシア病院をはじめ、介護老人保健施設ニューライフガラシア、ガラシア訪問看護ステーション、居宅介護支援事業所ケアプランガラシアを運営しております。地域の皆様にとって身近で頼れるパートナーでありたいと考えております。どうぞお気軽にご相談ください。

就任のご挨拶



副院長
安永 祐一

このたびご縁をいただき、4月よりガラシア病院で勤務することとなりました。地域の皆様に長く親しまれてきたこの病院の一員として働かせていただけることを、大変ありがたく思っております。これまで私は主に消化器内科の診療に携わり、内視鏡検査や治療を通して病気の早期発見や低侵襲治療に取り組むとともに、医療安全の大切さについても学んでまいりました。当院が大切にしてくられたキリストの慈しみの心には、患者様や家族に寄り添い、その人らしさを尊重したケアへの思いが込められていると伺っています。医療の現場でも、技術や知識だけでなく、患者様やご家族の思いに耳を傾け、その人らしい時間を支えることが何より大切であることを、これまでの診療を通して実感してまいりました。

広報誌「めぐみ」という名前には、与えられる恵みや慈しみへの感謝の思いが込められているように感じます。当院では、緩和ケアをはじめ、回復期リハビリテーション、地域包括ケアなど、人生のさまざまな段階を支える医療が実践されています。まずはこの病院が大切にしてきた理念と歩みを学びながら、安全で安心できる医療を支える一員として努めてまいりたいと思えます。また、消化器内科や内視鏡診療の経験を活かし、健康診断や人間ドックを通じて地域の皆様の健康づくりにもささやかながら貢献できれば幸いです。

皆様から多くを学びながら、この病院が大切にしてきた医療の姿に少しでも連なることができよう歩んでまいります。どうぞよろしくお願い申し上げます。

緩和ケア内科／緩和ケア外科を開設しました

2026年2月1日より緩和ケア内科／緩和ケア外科を始めました。

これまで当院では、がんの症状緩和は緩和ケア病棟（ホスピス）への入院で主に行っていましたが、外来通院でも対応できるよう『緩和ケア内科／緩和ケア外科』を開設しました。

症状はあるがまだ入院はしたくない、住み慣れたご自宅や施設でなるべく過ごしたいという方に通院しながら自分らしい生活を送ることが出来るようにサポートします。がんの治療中の方、積極的な治療を終了された方、何らかの理由で治療を断念された方も対象となります。

緩和ケア内科／緩和ケア外科への通院をご希望の方は、地域医療連携室にご相談ください。

ガラシア病院 地域医療連携室

〈電話(代表)〉

072-729-2345

〈受付時間〉

9:00~16:30

(土日祝・年末年始除く)

地域医療連携室

病院・老健ボランティア募集

ガラシア会は、多くのボランティア様に支えられています。

ホスピスでは、平日の14:00~16:00の間に広々と明るいデイルームで、患者さまに憩いの時間を過ごしていただいています。デイルームで患者様にお茶やコーヒーをお出ししたり、一緒に歌を歌ったりしてくださるボランティア様は、入院生活を送られている患者様にとって社会との接点でもあり、大きな癒しとなっています。

介護老人保健施設では趣味のご指導、入浴後のドライヤーあて、昼食後のコップ洗いビューティーケアや誕生日会、お話相手など様々な形でボランティア様に支えていただいています。残念ながらコロナ禍以降、参加してくださるボランティア様が少なくなってきました。お手伝いいただける方はどうぞご一報ください。特別な技術は要りません。患者様の大切な時間にそっと寄り添い、笑顔で接してくださる方をお待ちしています。

病棟および老人保健施設では、ボランティアの皆様が切ってくださいの布を清拭に使用しています。毎週火曜日に数名が集まって和やかに作業をしています。こちらにも新しい仲間を募集しています。直接来院できなくても、ご自宅や教会などで切った布を送ってくださる方もいらっしゃいます。布のみの提供も歓迎しますので、ご自宅で使用しなくなったタオルやシーツなど吸水性の良い木綿の布があれば、お持ち寄りください。老人保健施設の入り口ロビーに回収箱を設置しております。

このほか、ご自身の技術を活かして楽器演奏やマッサージなどで患者様を力づけて下さる方、庭の手入れをして下さる方、手描きの葉書やポチ袋を提供して下さる方など、ガラシア病院では多彩なボランティア様が活躍されています。興味をお持ちになった方は、お気軽にお問合せください。ほんの少し、お力を貸していただけませんか。

※ホスピスデイルーム	月～金	14:00～16:00 (ティーサービス・楽器演奏)
※清拭用布切	火曜日	10:30～14:30 (この中の数時間でも可)

<老健>

入浴後のドライヤーあて・車いす誘導	月・水・金	9:00～10:30
昼食時のコップ洗い	月・火・木・金	12:30～13:00
おやつ時のコップ洗い	月～金	14:30～15:30

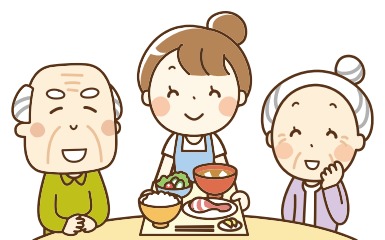

ガラシア会 ボランティア係

■ 診療のご案内 <2026年4月1日~>

科	曜日	月	火	水	木	金	土
内科	午前診	田村	田村	田村		田村	南茂①③⑤ 田中匠②④
		南茂	南	安永	安永	大野	辻①③⑤
	午後診			木村 〔予約〕 (神経内科)	門脇 (神経内科)		奥野②④⑤ 甲田①③ 〔予約〕 (神経内科)
					田村 (健診3名)		*****
外科	午前診				三吉①③⑤		
	午後診						
循環器内科	午前診	庭屋	長谷川			庭屋	庭屋②④
	午後診				庭屋		*****
整形外科	午前診	伊村	中島	中島	王谷		柏井
	午後診						*****

科	曜日	月	火	水	木	金	土
リハビリテーション科	午前診		中島	庭屋	南茂	伊藤	
こころのクリニック (精神科)	午前診						石原 〔予約〕
	午後診			石原 〔予約〕		石原 〔予約〕	
緩和ケア内科	午前診	伊藤					
ホスピス (面談)	午前診	坂本 憲 川 西	田橋 大野	長谷川 田橋	大野 坂本 憲	田橋 長谷川	*****
	午後診		川西・長谷川	大野・川西	田橋・大野	長谷川・川西	
内視鏡 胃カメラ ファイブスコプ	午前		担当医師				
検査	午前	・超音波検査(乳腺エコー・腹部エコー・甲状腺エコー) ・胃透視・注腸・CTスキャン・心臓エコー・骨密度測定(骨粗鬆症検査)					
	午後	・CTスキャン・心臓エコー・骨密度測定(骨粗鬆症検査)・胃透視					
人間ドック		月～金 予約制(日程をご相談ください)					
訪問診療		火曜日					

<診療受付時間> 【平日】午前8:30~11:30 午後 12:30~15:30
【土曜】午前8:30~11:30



●千里中央・北千里・箕面駅からシャトルバスを運行しています。

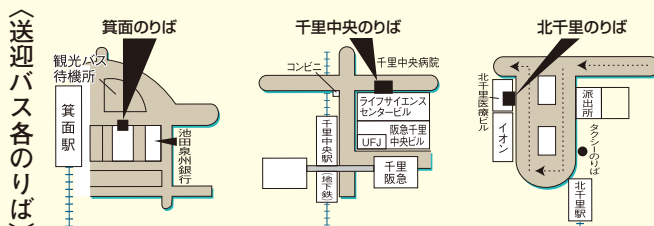

ガラシア訪問看護ステーション
TEL 072-727-1866 FAX 072-729-3311
2020年8月から土曜日も開設しています

介護老人保健施設
ニューライフガラシア
TEL 072-729-2346 FAX 072-729-7951

指定居宅介護支援事業所
ケアプラン ガラシア
箕面市小野原東 3-5-19
TEL 072-729-2347 FAX 072-734-8484

ガラシア園田クリニック
兵庫県尼崎市小中島2丁目17-1
TEL 06-4960-3800

スタッフ募集の
ページQRコード



医療法人ガラシア会
ガラシア病院 日本医療機能評価機構認定病院
〒562-8567 大阪府箕面市粟生間谷西6丁目14番1号
TEL.072-729-2345 FAX.072-728-5166
<http://www.gracia.or.jp/>

■診療受付時間
平日 / 8:30~11:30
12:30~15:30
土曜日 / 8:30~11:30

■休診日
日曜、祝祭日、土曜午後
12/30~1/3

★ スタッフを募集しています、詳しくはホームページをご覧ください。

編集後記

四季折々の花がガラシア病院の周りを飾ってくれます。春の訪れを感じ、寒い季節に準備された蕾(つぼみ)が、暖かな日差しを受けてきれいな花を咲かせてくれます。色とりどり心癒される春の花ですが、実をつけ種をつくり次世代に繋げていく役割もあります。近年、暖かい春の季節も短くなっていますが、自然の芽吹き、新しい事への挑戦の春でもあります。この春、次に繋がるガラシア会として動き出したいと思います。



編集・発行
広報委員会

N.F